旅ぽっけ

小松発

ソウル

SEOUL

小松ーソウル線夏ダイヤはデイリー運航！！
小松発3日間・４日間でご案内しています

2026.9～10.24

早割60 早く申し込むとオトク！

大人旅行代金　1,000円引

出発60日前迄のお申込・予約確定で、大人旅行代金1,000円引いたします
※小人旅行代金、幼児旅行代金は除きます

■旅行代金

74,800円～101,800円

市庁舎前　小松発ソウルフリー3日間明洞近郊エコクラスホテル２名一室宿泊早割60適用大人お一人様基本旅行代金　燃油サーチャージを含みます

景福宮

ノドゥル島

弘大

ビョルマダン図書館

ソウルロッテタワー

■小松発ソウル３・４日間フリープラン　スケジュール

3日間	4日間	オプショナルツアーを組み合わせて自由に韓国滞在をプランニング！ フリープラン
1	1	小松発(午前)ーソウル着(午後) 到着後、お客様ご自身でホテルへ移動　空港→ホテル送迎オプション（下記）をご利用下さい 最大8日間まで日程の延長が可能！　もうすこし長く韓国を楽しみたい！そのような場合は行程を８日間まで延長可能です。（詳細は下部「日程延長プラン」を参照下さい）　＜ソウル泊＞
2	2・3	終日：自由行動 とことん愉しめるオプショナルツアー！（別料金）でお楽しみ下さい　＜ソウル泊＞
3	4	お客様ご自身で空港へ移動　ホテル→空港送迎オプション（下記）をご利用下さい ソウル発(朝)ー小松着(午前)

日程延長プラン（最大8日間）

※お申込の際にご選択下さい（予約完了後の変更はできません）

◆グループ単位でお申し込み下さい　◆延泊の場合は延泊代金を追加して下さい。◆1名一室の場合の延泊代金は、1泊あたり延泊代金+1名部屋追加代金（延泊代金×2）となります　◆8日間を超える日程の延長はできません　◆日本帰着日が10/24を超える日程の延長はできません　◇宿泊手配を伴わない飛び泊も承ります

日本語ドライバー専用車（直行）送迎オプション（1台/片道あたり）

※出発14日前までにお申し込み下さい　※飛行機の到着時間から待ち合わせまで1時間30分を超えた場合は1時間あたり30,000ウォンの追加料金が発生します※諸事情により飛行機が延着した場合、1時間までの対応はサービスとさせて頂きますが、１時間を超えた場合は1時間あたり30,000ウォンの追加料金が発生します(追加料金は現地でドライバーにお支払い下さい)　※往復利用の場合は総額より1,000円引となります　催行会社／ユニークツアー
取消料：14日前より100%

各オプションは1台につき手配料2,200円を含んだ金額でご案内しています。取消の際は手配料金はお返しできませんので予めご了承下さい。変更の際は、都度手配料を申し受けます。

■料金

	往路（空港→ホテル）	復路（ホテル→空港）
2名定員	16,000円	19,000円
6名定員	18,000円	21,000円

とことん愉しめるオプショナルツアー！

※日本申込限定　※出発２週間前までにお申し込み下さい
オプショナルツアーは1名様につき手配料1,100円を含んだ金額でご案内しています。取消の際は手配料金はお返し出来ませんので予めご了承下さい。変更の際は、都度手配料を申し受けます。取消料：14日前より100%

ソウル市内半日観光（午前催行）

ソウル市内ホテルへお迎え、青瓦台[車窓]、景福宮、守門将の交代式見学、国立古宮博物館、益善洞、北村韓屋村観光後、明洞で解散

青瓦台（外観）

※施設公休日、元旦、旧正月、韓国のお盆期間など、休館となる場合は代替スポットへご案内します　催行会社／ソウルツアー

交代式

お一人様（12歳以上）7,600円
お一人様（4～11歳）5,900円　※１名様催行

南北境界線（DMZ）ツアー（午前催行　月曜、韓国祝日休）

ソウル市内指定集合場所より出発、統一大橋、臨津閣公園、自由の橋、第３トンネル見学と都羅展望台へご案内します。経歴10年以上の経験豊富なDMZ専門日本語ガイドが同行します。観光後、明洞で解散
催行会社／アイラブソウルツアー

第3トンネル

自由の橋

お一人様（12歳以上）8,800円
お一人様（3～11歳）6,600円　※1名様催行

ソウルナイトツアー（日曜休）

18:40ロッテホテルツアーラウンジ集合。3つの夜景スポットを巡るツアー！漢江に浮かぶ人工島・三光島とNソウルタワー、駱山公園へご案内します。盤浦大橋レインボー噴水ショーも見学！観光後、明洞または東大門市場で解散　催行会社／ユニークツアー

三光島

お一人様（４歳以上）13,500円　※２名様催行

【韓流ドラマ】「梨泰院クラス」夜のロケ地巡り

18:00ロッテホテルツアーラウンジ集合。ドラマ『梨泰院クラス』の舞台の１つ「タンバム１号店」でスンドゥブチゲの夕食後、ドラマのロケ地巡りへ。観光後明洞で解散
催行会社／ソウルツアー

梨泰院

お一人様（４歳以上）14,500円(夕食付)　※2名様催行

NANTA観劇チケット（明洞公演）

韓国史上最多の観客動員数を記録し、世界中でも公演されているパフォーマンスショー！劇場へはご自身でご移動下さい　催行会社／マイバス韓国

【公演時間】
月～金曜：17：00/20：00
土曜：14：00/17：00/20：00
日曜：14：00/17：00

VIP席　お一人様　7,000円
S席　お一人様　5,700円
A席　お一人様　4,700円

パンフレット掲載の情報は2026年6月の資料に基づいておりますが、価格改定・営業状況等変更となる場合があります。変更点は左のＱＲコードよりご確認いただけます。

旅ぽっけは５名様までのグループ旅行を対象とした個人旅行向け商品です。

★共通のご案内★　お申し込みの際にご確認ください!

お支払代金 ＝ 旅行代金 ＋ 空港諸税 燃油サーチャージ 手数料 ＋ オプショナルツアー 追加代金 加算料金 ＋ 査証費（渡航先により）

小松空港指定駐車場 無料
所定の手続きが必要です

■出発日カレンダー／小松発ソウル3日間

	火	水	木	金	土	日	月	火	水	木	金	土	日	月	火	水	木	金	土	日	月	火	水	木	金	土	日	月	火	水	木	金	土
9月	1 A	2 A	3 B	4 G	5 F	6 C	7 A	8 A	9 A	10 B	11 G	12 F	13 C	14 A	15 A	16 A	17 D	18 I	19 I	20 I	21 H	22 D	23 D	24 D	25 G	26 F	27 C	28 A	29 A	30 B			
10月			1 H	2 H	3 H	4 H	5 E	6 B	7 D	8 I	9 I	10 H	11 C	12 C	13 C	14 E	15 H	16 G	17 E	18 C	19 C	20 C	21 E	22 —	23 —	24	25	26	27	28	29	30	31

■出発日カレンダー／小松発ソウル4日間

	火	水	木	金	土	日	月	火	水	木	金	土	日	月	火	水	木	金	土	日	月	火	水	木	金	土	日	月	火	水	木	金	土
9月	1 A	2 B	3 D	4 E	5 C	6 B	7 A	8 A	9 B	10 D	11 E	12 C	13 B	14 A	15 A	16 C	17 F	18 I	19 H	20 H	21 G	22 E	23 E	24 F	25 F	26 C	27 B	28 A	29 C	30 E			
10月			1 G	2 G	3 G	4 F	5 C	6 A	7 C	8 F	9 I	10 G	11 F	12 B	13 B	14 C	15 E	16 F	17 D	18 C	19 B	20 B	21 C	22 —	23 —	24 D	25	26	27	28	29	30	31

■旅行代金／小松発ソウルフリープラン　（ホテル2～3名一室利用お一人様　単位：円）　※3名一室利用はお一人様1,000円増

ホテル　カレンダー	日数	A	B	C	D	E	F	G	H	I
明洞近郊エコ	3日間	75,800	77,800	79,800	81,800	83,800	85,800	89,800	94,800	102,800
	4日間	82,800	85,800	89,800	92,800	94,800	98,800	106,800	109,800	110,800
明洞スタンダード	3日間	86,800	88,800	89,800	90,800	92,800	96,800	98,800	101,800	109,800
	4日間	97,800	100,800	102,800	105,800	108,800	112,800	115,800	119,800	122,800
ホテルグレイスリーソウル	3日間	91,800	93,800	94,800	99,800	96,800	102,800	107,800	108,800	116,800
	4日間	103,800	107,800	109,800	113,800	117,800	121,800	126,800	129,800	134,800
ソラリア西鉄ソウル明洞	3日間	96,800	99,800	100,800	103,800	102,800	107,800	110,800	118,800	125,800
	4日間	112,800	115,800	118,800	123,800	126,800	129,800	137,800	144,800	148,800

添寝こども旅行代金（2～5歳）	3日間	63,800	63,800	66,800	63,800	69,800	70,800	70,800	75,800	79,800
	4日間	63,800	67,800	69,800	69,800	70,800	73,800	75,800	75,800	79,800

ホテルグレードアップ！

デラックスクラス　ソラリア西鉄ソウル明洞

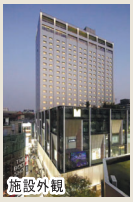
施設外観

客室（一例）

Wi-Fi全館完備、日系の都市型ホテル。明洞駅近の好アクセスの立地、明洞の中心で快適にお過ごしいただけます。客室は全室にバスタブと洗浄機付きトイレを設置。バスルーム、洗面所、化粧室が分離されたセパレートタイプを採用しています。さらに浴槽は洗い場スペース付きの日本スタイルとなっており、自宅のようにゆっくり浴槽につかりながら1日の疲れを癒すことができます。

IN 15:00　OUT 11:00　WiFi

■ホテルリスト

明洞近郊エコ（指定不可）	ファイブホテル鍾路、　仁寺洞クラウンホテル
明洞スタンダード（選択可）	ソウルレックスホテル、ソラゴ明洞ホテル＆レジデンス

■延泊／一人部屋追加代金（1名一泊につき　単位：円）

次の日付に宿泊する場合、ピーク日加算代金が発生します（宿泊日ベース）
明洞近郊エコ：9/19～22、10/2～5
明洞スタンダード：9/19～22、10/10～11
ホテルグレイスリーソウル：9/18～26、10/11
ソラリア西鉄ソウル明洞：9/18～22、10/1～3、10/9～11

ホテル　宿泊日	（平日泊）	（金・土泊）	（ピーク）
明洞近郊エコ	6,000	8,500	11,000
明洞スタンダード	10,000	12,500	13,500
ホテルグレイスリーソウル	12,500	15,000	17,000
ソラリア西鉄ソウル明洞	15,000	18,500	22,000

■航空券予約クラス

旅行代金は飛行機の予約クラス及び空席状況に応じて算出されます。予約クラスによる機内サービスの差はありません。基本予約クラスで予約がとれない場合はキャンセル待ちで承りますが、次表に示す追加旅行代金により予約を即確定させることができる場合があります。

往復Qクラス（基本）	追加代金なし（基本旅行代金）
Uクラス（追加旅行代金）	片道あたり 2,500 円 / 名
Lクラス（追加旅行代金）	片道あたり 4,500 円 / 名
Kクラス（追加旅行代金）	片道あたり 6,500 円 / 名
Eクラス（追加旅行代金）	片道あたり 12,000 円 / 名
Hクラス（追加旅行代金）	片道あたり 16,000 円 / 名
Sクラス（追加旅行代金）	片道あたり 20,000 円 / 名

ご案内 ●出発の7日前までにお申し込み下さい　●最少催行人員／1名様　●食事／なし　●添乗員／同行しません　●旅行期間が8日を超える、または日本帰着日が10/24以降となる延泊/飛び泊でのお申込はできません　●小人（2～11歳）大人旅行代金の3,000円引　●添寝こども（2～5歳）旅行代金は大人1名様のお申込につき1名様に適用します。また一部屋あたりの利用人数および催行人員にカウントしません。なお、送迎・観光・オプショナルプランの追加の場合には料金が発生します　●ベッド数の指定はできません　●空室状況により、窓のない部屋／バスタブのない部屋にご案内する場合があります　●乳幼児（2歳未満で航空機の座席を使用しない場合）旅行代金15,000円　●現地空港税（約2,560円　※24,000ウォン）、国際観光旅客税（3,000円）、小松空港旅客保安サービス料（230円）および渡航取扱手数料（4,400円）を別途申し受けます[2026.2現在　改定の際は差額を申し受けます]。●燃油サーチャージは旅行代金に含まれております（燃油サーチャージ往復19,600円および航空保険料1.8USD想定で計算しています。発券時に差額が生じる場合は差額を精算させて頂きますので、予めご了承下さい）　●早割60は大人旅行代金にのみ適用します。また、本パンフレット記載以外の他の割引との重複適用はできません　●割引適用時の旅行のお取消については、各種割引適用前の旅行代金をもとに取消料を計算しますので予めご了承下さい　※発着時間は目安です　利用航空会社／大韓航空

シートオプション　※お申込の際にご選択下さい（予約完了後の変更はできません）

おとなりシート追加旅行代金　お一人様（全区間）　3,000円

◆グループ単位でお申し込み下さい　◆通路側／窓側の希望は伺いますが、並び席の配置は指定できません　◆事前に座席番号の回答はできません　◆3名様でご参加の場合、通路を挟んでの並び席、4名様でご参加の場合は通路を挟んでの並び席または縦並び席の組み合わせとなることがあります　◆5名様以上でご参加の場合、2・3・4名の席の組み合わせとなり、全員がお近くの席とならない場合があります　※乳児ベッド（バシネット）、車いすなど特別なご希望のない場合に限ります　※「おとな2名＋幼児2名以上」でお申込みの場合、航空安全上の規定により横並び席をご用意できかねます。その際は前後または通路を挟んでの座席でご用意いたします。※事前に指定ができない場合は返金します

<おとなりシート座席配置例>

日本国籍の方が韓国に入国する場合、入国時にパスポートの残存有効期間が3カ月以上必要です

※ 当ツアーでは出発時19歳未満の参加者は保護者の参加が必要です（19才未満のお客様のみでのお申込みは承ることができません）

旅行条件（要約）

お申し込みの際には、別途交付する旅行条件書をご確認ください。

※写真はすべてイメージです　旅行企画・実施／ツアーシステム株式会社

■募集型企画旅行契約
この旅行は、ツアーシステム株式会社（以下「当社」といいます。）が企画・募集し実施する旅行であり、この旅行に参加されるお客様は当社と募集型企画旅行契約（以下「旅行契約」といいます。）を締結することになります。

■旅行の申込み
当社所定の旅行申込書と申込金を添えてお申込みください。旅行契約は、当社が旅行契約の締結を承諾し、申込金を受理した時に成立します。申込金は旅行代金又は取消料若しくは違約料、その他のお客様が当社に支払う金銭の一部に充当します。

申込金	旅行代金の 20%

■申込条件
未成年の方は親権者の同意書が必要です。また、旅行開始時点で 15 歳未満の方は親権者の同行を条件とさせていただく場合があります。お客様が他のお客様に迷惑を及ぼし、または団体行動の円滑な実施を妨げるおそれがあると当社が判断する場合は、ご参加をお断りすることがあります。お客様が暴力団員、暴力団準構成員、暴力団関係者、暴力団関係企業又は総会屋その他の反社会的勢力であると認められる場合はご参加をお断りすることがあります。その他当社らの業務上の都合があるときには、お申込みをお断りする場合があります。健康を害している方、身体に障害のある方、食物アレルギーのある方、妊娠中の方、妊娠の可能性のある方、補助犬使用者の方その他特別な配慮を必要とする方は、その旨及び旅行中に必要とされる措置の内容をお申し出ください。なお、特別な配慮に要した費用についてはお客様負担とします。

■旅行代金のお支払い期日
旅行代金は旅行開始日の前日から起算して、さかのぼって 21 日目に当たる日（以下「基準日」といいます。）よりも前にお支払いいただきます。基準日以降にお申し込みされた場合は、申込時点または旅行開始日前の指定期日までにお支払いいただきます。

■旅行代金に含まれるもの
旅行日程に明示した次に掲げるものが含まれます。(1) 運送機関の運賃・料金（コースにより等級が異なります。特に表示のないときは、航空機の場合はエコノミークラス、鉄道は普通車を利用します。）(2) 送迎バス料金、都市間の移動バス料金、観光バス料金 (3) ホテルの宿泊料金及び税・サービス料金（2 人部屋に 2 人ずつの宿泊を基準とします）(4) 食事の料金（機内食を除く）及び税・サービス料金 (5) 観光に伴う入場料金及びガイド料金 (6) お 1 人様につきスーツケース等 1 個の受託手荷物運搬料金（航空機で運搬の場合原則お 1 人様 20kg 以内）(7) 添乗員が同行するコースの添乗員経費等　これらについてはお客様のご都合により、一部利用されなくても払戻しはいたしません。

■旅行代金に含まれないもの
以下は旅行代金に含まれません。その一部を例示します。(1) 日本国内及び渡航先国・経由国の公的機関の定める空港税、空港施設の使用料、空港施設における保安サービスその他のサービスに係る料金等　(2) 燃油サーチャージ（原価の水準の異常な変動に対応するため、一定の期間及び一定の条件下に限りあらゆる旅行者に一律に課せられる付加運賃）については、旅行代金と一緒にお支払いください。旅行契約成立後に燃油サーチャージが増額された場合、増額分の差額徴収をし、また、減額・廃止された場合、減額分の払戻しをいたします。(3) 超過手荷物料金（規定の重量、容積、個数を超える分について）(4) 飲物代、クリーニング代、電報・電話料、ホテルのルームボーイ・メイド等に対するチップ、その他追加飲食費等個人的性質の諸費用及びそれに伴う税・サービス料 (5) 傷害、疾病に関する治療費 (6) 渡航手続諸費用（旅券印紙代、証券代、査証料、予防接種料金及び渡航手続取扱料金）(7) 傷害・疾病保険料 (8) 特別な配慮に要した費用 (9) 国際観光旅客税

■確定書面（最終日程表）の交付
確定した旅行日程、主要な運送機関の名称及び宿泊ホテル名が記載された確定書面（最終日程表）は、旅行開始日の前日からさかのぼって 10 日目に当たる日までに交付いたします。ただし、旅行開始日の前日から起算してさかのぼって 7 日目に当たる日以降に募集型企画旅行契約の申込みがなされた場合には旅行開始日当日までに交付いたします。

■旅行者の交替
この旅行では、旅行者の交替をお受けいたしません。

■旅行契約の解除
お客様は、いつでも表に定める取消料をお支払いいただくことにより、旅行契約を解除することが出来ます。「旅行契約の解除期日」とは、お客様がお申込み店の営業日・営業時間内に解除する旨をお申し出いただいた時を基準とします。なお、複数でお申し込みいただいたお客様の一方が契約を解除したために他のお客様が一人部屋利用となるなど、一部屋あたりの利用人数が変更された場合、パンフレット等に記載したところにより、旅行代金を変更します。契約を解除したお客様から取消料を申し受けるほか、一人部屋を利用するお客様から一人部屋利用追加代金を申し受けます。

本邦出国時又は帰国時に航空機を利用する募集型企画旅行契約

	旅行契約の解除期日	取消料
(1)	旅行開始日がピーク時の旅行である場合であって、旅行開始日の前日から起算してさかのぼって 40 日目に当たる日以降に解除するとき（(2) から (4) までに掲げる場合を除く。）	旅行代金の 10%
(2)	旅行開始日の前日から起算してさかのぼって 30 日目に当たる日以降に解除する場合（(3) および (4) に掲げる場合を除く。）	旅行代金の 20%
(3)	旅行開始日の前々日以降に解除する場合（(4) に掲げる場合を除く。）	旅行代金の 50%
(4)	旅行開始後の解除又は無連絡不参加の場合	旅行代金の 100%

注「ピーク時」とは、12 月 20 日から 1 月 7 日まで、4 月 27 日から 5 月 6 日まで及び 7 月 20 日から 8 月 31 日までをいいます。

■旅程保証
当社は、契約内容の重要な変更が生じた場合は、旅行代金に一定の率を乗じて得た額の変更補償金をお客様に支払います。

■個人情報の取扱い
当社は、旅行申込書にご記入いただいたお客様の個人情報について、お客様との連絡、旅行におけるサービスの手配のための手続きに必要な範囲内で利用させていただきます。

■その他
この条件に定めない事項は当社旅行業約款（募集型企画旅行契約の部）によります。
この旅行条件は 2025 年 1 月 1 日を基準としています。

海外募集型企画旅行条件書（全文）は、右のQRコードを読み込んでご確認下さい。

◇旅行傷害保険加入のおすすめ
◇パスポートの有効期限をご確認ください

ご安心のためにお客様ご自身で旅行保険（傷害・疾病・盗難等）に加入されるよう、おすすめいたします。訪問される国によって、パスポートの残り有効期間が異なりますのでご確認ください。また、日本国籍以外のパスポートをお持ちの方は、査証や再入国許可証が必要な場合がありますので、お申込時にご確認ください。

■時間帯の目安について

早朝	朝	午前	午後	夕刻	夜	深夜
4:00～6:00	6:00～8:00	8:00～12:00	12:00～17:00	17:00～19:00	19:00～23:00	23:00～4:00

旅行業務取扱管理者とは、お客様を取り扱う営業所での取引に関する責任者です。この旅行契約に関し、担当者からの説明にご不明な点がありましたら、ご遠慮なく下記の旅行業務取扱管理者にご質問ください。

利用航空会社
KOREAN AIR

旅行企画・実施

日本ツアーシステム
観光庁長官登録旅行業第1099号　ツアーシステム株式会社
（一社）日本旅行業協会正会員　〒921-8011 金沢市入江2-88
総合旅行業務取扱管理者／堂井 康史

■アピタタウン金沢ベイ店 (076) 204-2055
■イオンモール白山店 (076) 276-0722
■イオンモールかほく店 (076) 289-0055
■金沢本社 (076) 292-0055
■イオンモール新小松店 (0761) 24-0755
■七尾ナッピィモール店 (0767) 53-4400
■福井店 (0776) 33-0755

2026.7：400 | SEL2026SA　Rev.A